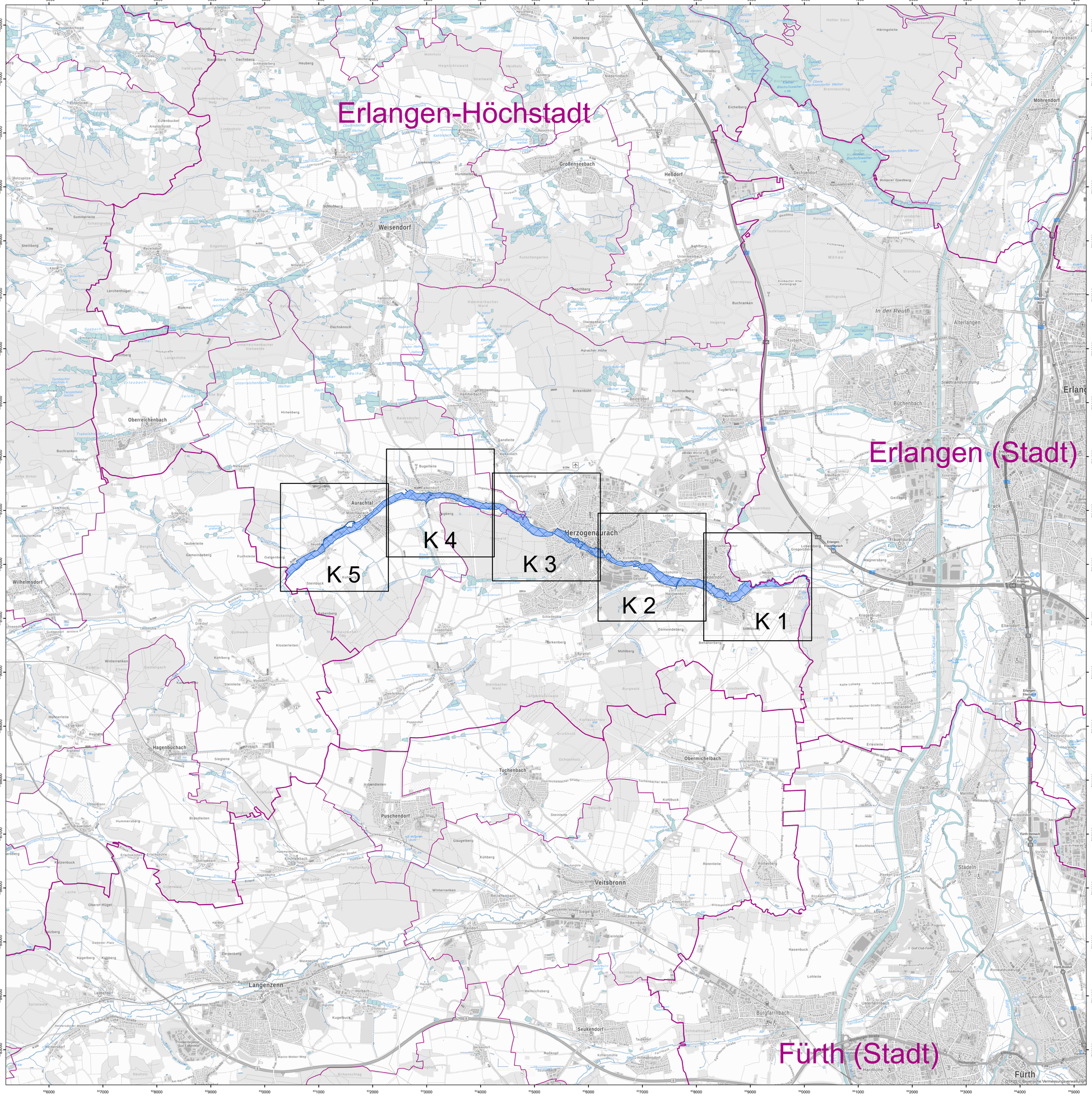

Legende

- Blattschnitte
- Landkreisgrenzen
- Gemeindegrenzen
- festgesetztes Überschwemmungsgebiet HQ100

N

0 500 1.000 2.000 m

Geobasisdaten: Amtliches Liegenschaftskataster-informationssystem (ALKIS) 1 : 1000
© Bayerische Vermessungsverwaltung (2022)

Fachdaten: Informationssystem Wasserwirtschaft

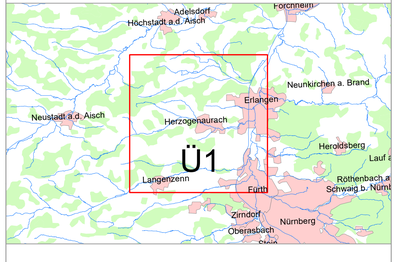

Anlage 2

Verordnung des Landratsamtes Erlangen-Höchstadt über das Überschwemmungsgebiet an der Mittleren Aurach, Gewässer II. Ordnung, von Flusskilometer 4,600 bis Flusskilometer 16,800 auf dem Gebiet der Stadt Herzogenaurach und der Gemeinde Aurachtal, Landkreis Erlangen-Höchstadt vom 14.12.2022

Übersichtslageplan

Maßstab 1 : 25.000

Höchstadt an der Aisch, 14. Dezember 2022
Landratsamt Erlangen-Höchstadt

Tritthart
Landrat