

ZEICHENERKLÄRUNG:

- Einzugsgebietsgrenze Oberflächenwasserkanalisation
- Einzugsgebietsgrenze direkte Einleitung Feldgraben
- Kanalhaltung**
mit Angabe von Schachtnummer, Deckel- und Sohlhöhe, Schachttiefe, Nennweite, Material, Haltungsnummer und -länge, Gefälle und Fließrichtung
- Schacht bestehend**
Oberflächenwasser
- Mischwasserkanal bestehend
- Oberflächenwasserkanal bestehend
- Bezeichnung der Teileinzugsgebiete**
mit Teilgebietsnummer (1), Fläche in ha (1.26) und Angabe der Bauzone (2)
- amtliche Grenze
- Wasserleitung bestehend
- Böschung bestehend

Bauzonentabelle

Bauzone (Nr.)	Psi-Wert	Gruppe	Gelände Neigung	befest. Anteil (%)	Einwohner (E/ha)	Schmutzwasser häusl. gewerb. (l/s*1000E)	Fremd-W. Faktor	Gebietsart
1	0.370	1	40	0	0.000	0.000	0.00	Grundstücke
2	0.875	1	95	0	0.000	0.000	0.00	Straße
3	0.280	1	30	0	0.000	0.000	0.00	Wirtschaftsweg

BEMERKUNGEN:

Nutzung der Basisdaten der Bayerischen Vermessungsverwaltung
 Bebauungsplan Nr. 11

Index	Plandokumentation	Datum	gez.
E01		08/22	km

Ingenieurbüro für Tiefbau WAGNER GmbH

Wasser Abwasser Straßenbau Vermessung Planung Bauleitung Städteplaner Beratung
 Gundekarstr. 47 90574 ROSSTAL Tel.: 09127/9008-0 Fax: 09127/9008-8

706 - KA - LA - 10 - E01

Vorhaben: Baugebiet "Am Vogelherd" Erneuerung Wasserrecht	Unterlage: 2.1														
Landkreis: Erlangen-Höchstadt	Projekt-Nr.: 706														
Wasserrecht															
Maßstab: 1 : 1000	<table border="1" style="width: 100%;"> <tr> <th colspan="2">LAGEPLAN</th> </tr> <tr> <td colspan="2" style="text-align: center;">Kanallage- und Einzugsgebietsplan</td> </tr> <tr> <td>erstellt</td> <td>Datum</td> </tr> <tr> <td>10.08.2022</td> <td>10.08.2022</td> </tr> <tr> <td>gesehen</td> <td>Name</td> </tr> <tr> <td>geprüft</td> <td>km</td> </tr> <tr> <td></td> <td>Wa</td> </tr> </table>	LAGEPLAN		Kanallage- und Einzugsgebietsplan		erstellt	Datum	10.08.2022	10.08.2022	gesehen	Name	geprüft	km		Wa
LAGEPLAN															
Kanallage- und Einzugsgebietsplan															
erstellt	Datum														
10.08.2022	10.08.2022														
gesehen	Name														
geprüft	km														
	Wa														
Vorhabensträger: Gemeinde Großeneseebach Am Hirtenberg 1 91 091 Großeneseebach	Entwurfsverfasser: Ingenieurbüro für Tiefbau WAGNER GmbH 10.08.2022														
Datum	Unterschrift														
	Datum														

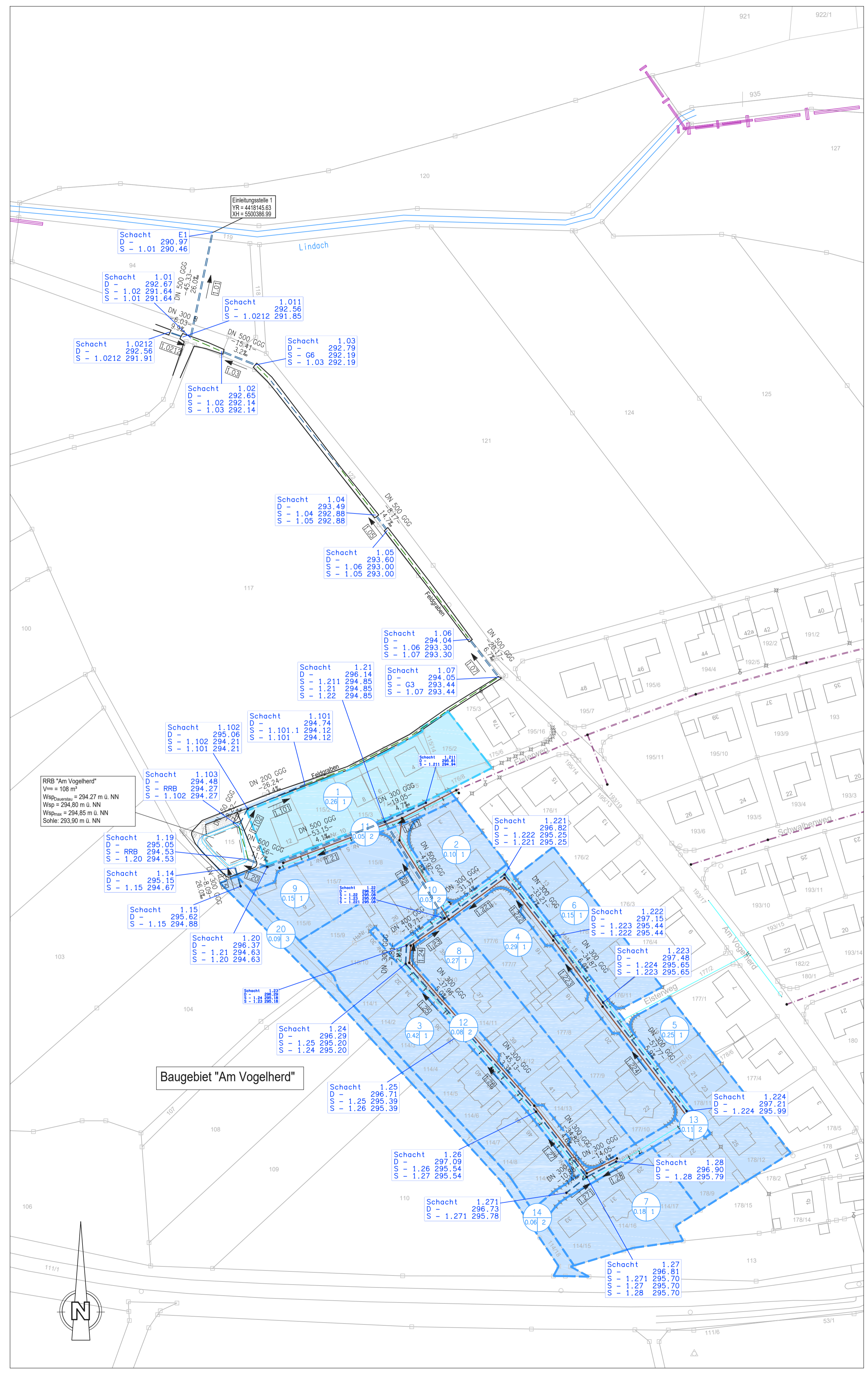

RRB "Am Vogelherd"
 V_{fl} = 108 m²
 W_{sp} = 294.27 m ü. NN
 W_{sp} = 294.80 m ü. NN
 W_{sohl} = 294.85 m ü. NN
 Sohle: 293.90 m ü. NN

Baugebiet "Am Vogelherd"